Helemaal op maat

Webteksten schrijven op maat van jongeren

DE AMBRASSADE
bureau voor jonge zaken

Even kennismaken

- Ik zit hier vandaag omdat …
- Ik wil vandaag graag bijleren over…
- Mijn ochtend was…
- Ik kijk uit naar …
- Ik vind het moeilijk om te schrijven op maat van jongeren omdat…

MARIAN MICHIELSEN

- Freelance journaliste
- Sinds 2011 schrijft ze content voor Jongerengids en WAT WAT.
- Verantwoordelijk WAT WAT label

DORIEN VERHAVERT

- Meer dan 14 jaar communicatie professional
- Ontwikkelde een handvol websites

Na deze workshop

- Herken je elementen die een **tekst minder leesbaar** maakt.
- Leg je in eigen woorden het **belang van eenvoudige teksten** uit.
- Benoem je waaraan een **goede online tekst** moet voldoen.
- Pas je de **tips** die teksten beter maken toe.
- Weet je waaraan **kwaliteitsvolle informatie** voor jongeren moet voldoen.

Welke zin leest het vlotst?

Vanaf de zomer- en herfstvakantie dient elke dagdeelname van uw zoon of dochter digitaal gereserveerd te worden en ten laatste 48 uur op voorhand. Inschrijven en reservaties kan vanaf 01 juni 2020 via deze website.

Vanaf 1 juni werken we met online inschrijvingen. Op deze website reserveer je dan jouw dagen in de speelpleinwerking. Opgelet: om alles goed te kunnen verwerken, moet je 48 uur op voorhand reserveren.

Welke zin leest het vlotst?

Wij zijn er van overtuigd dat ieder kind recht heeft op vakantie en zouden niet willen dat er een financiële drempel in de weg staat. Indien nodig, mag u hierrond contact met ons opnemen.

Elk kind heeft recht op vakantie. Kan je een kamp niet betalen? Laat het ons weten. Dan bekijken wij hoe we jou kunnen helpen.

Welke zin leest het vlotst?

Ga met jouw leidingsploeg het debat aan rond Sint en Piet. Hoe je met dit thema aan de slag gaat, kies je zelf. Maar doe het op een veilige, niet-discriminerende manier.

Wij moedigen eenheden aan om binnen een veilig klimaat met de leidersploeg in dialoog te gaan rond de traditie van Sint en Piet. Elke eenheid kiest zelf hoe er met dit thema aan de slag gegaan wordt op een niet-discriminerende manier.

Hoe schrijven jongeren onderling?

DE AMBRASSADE
bureau voor jonge zaken

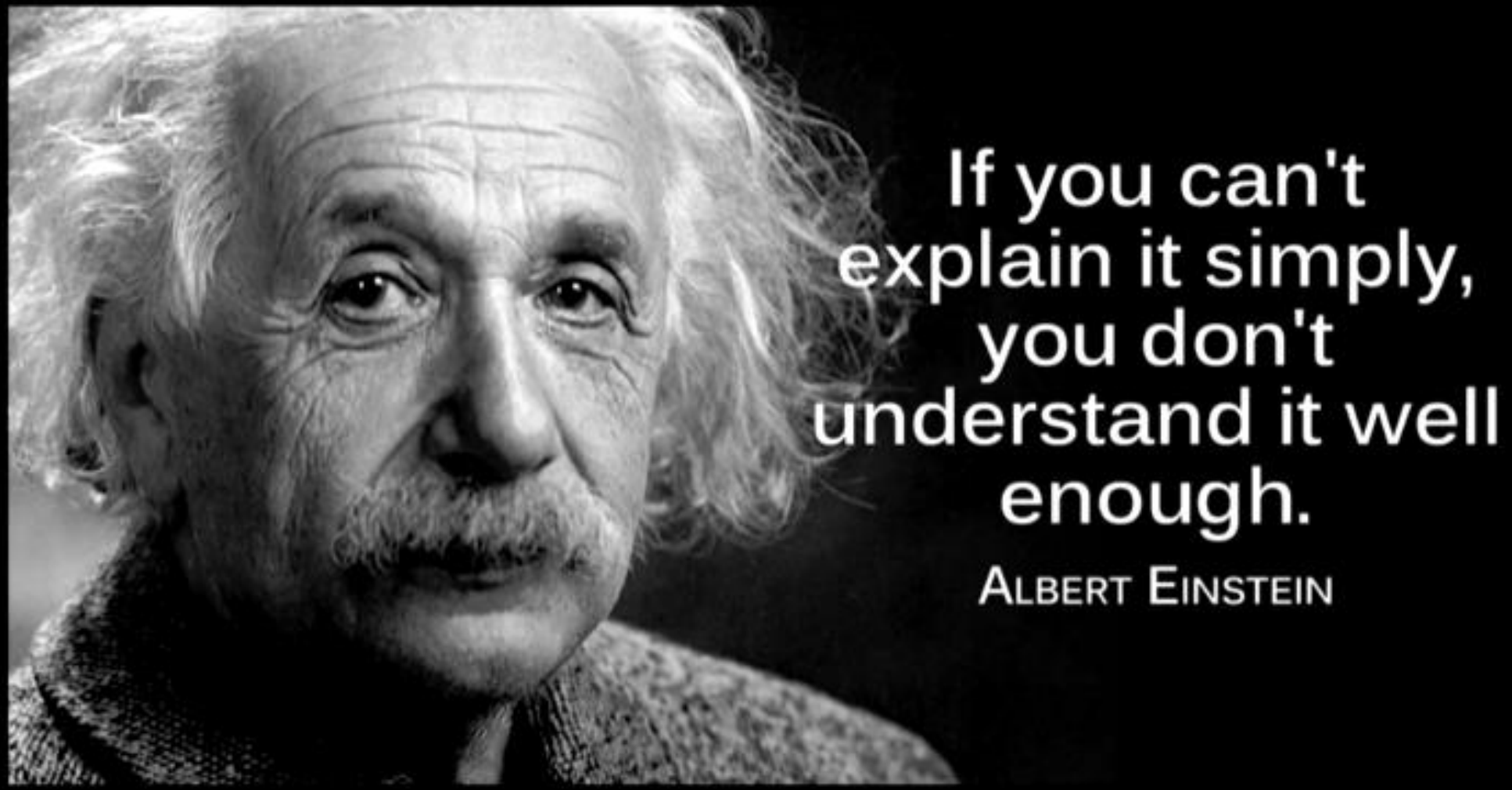
If you can't explain it simply, you don't understand it well enough.
Albert Einstein

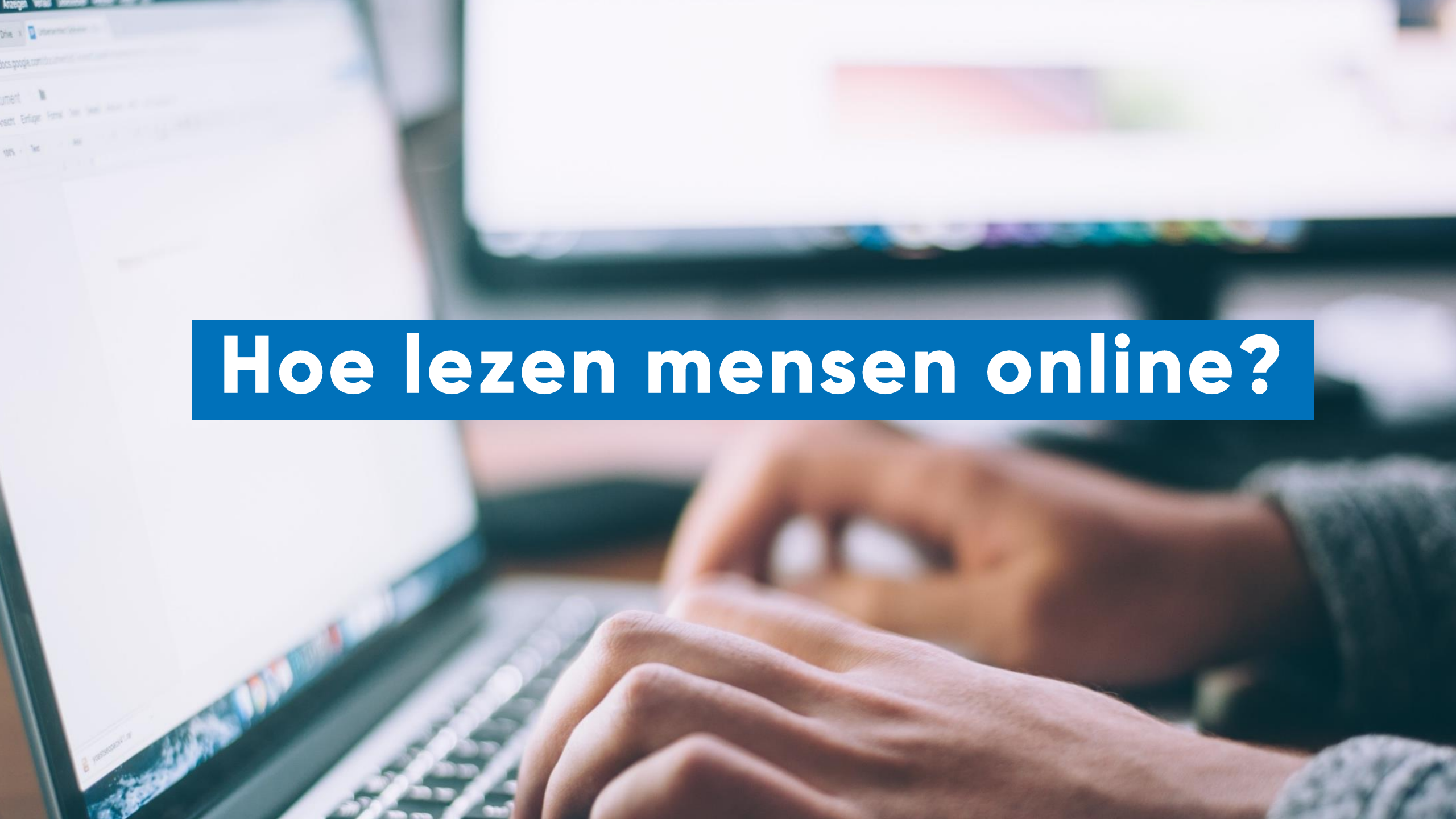

Hoe lezen mensen online?

79% van online lezers
scant webteksten

1997, Jacob Nielsen

SCANNEN?

Paginatitel

Tussentitel

Woorden in **vet**

Gevaarlijke zones

69% van de aandacht van bezoekers gaat naar de linkerhelft van de pagina

2010, Nielsen Norman Group

We kijken van links naar rechts

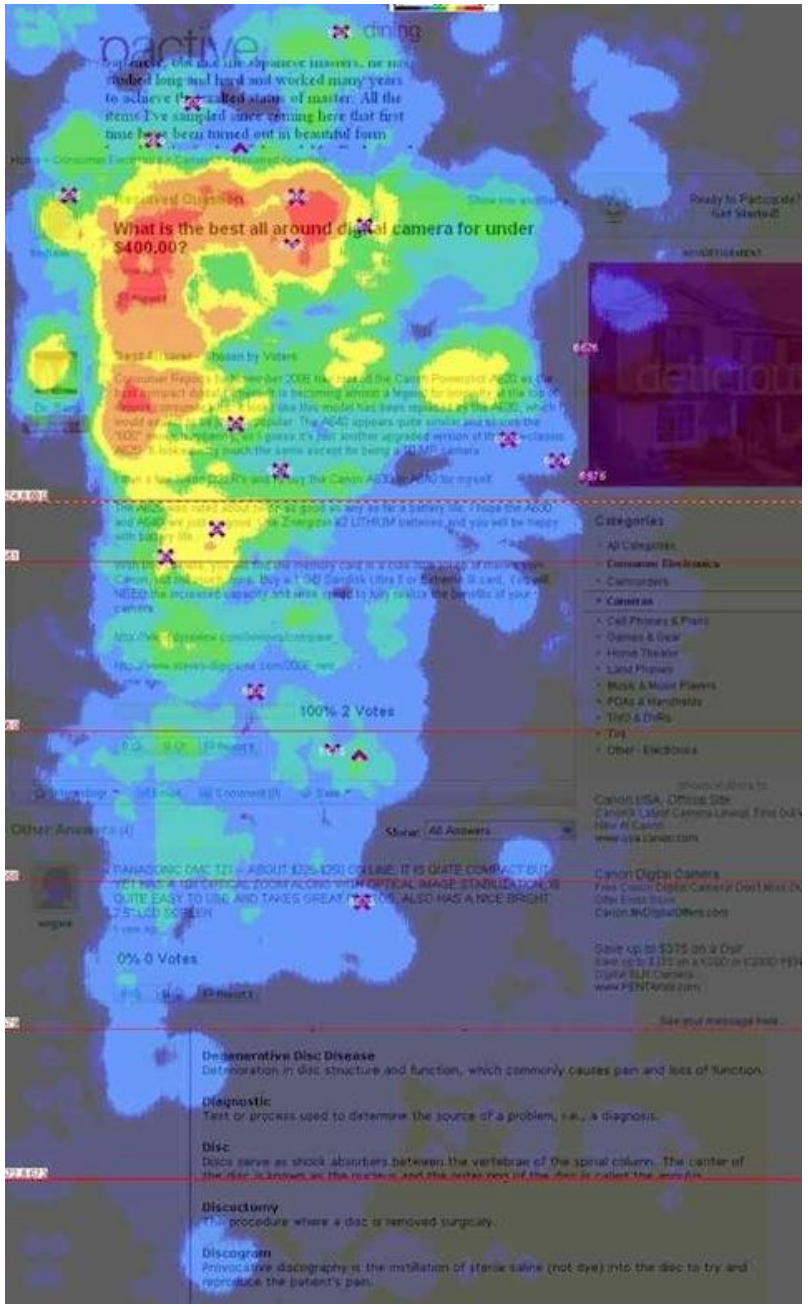

80% van de tijd van bezoekers gaat naar de informatie boven de paginavouw

2010, Nielsen Norman Group

Tekst in de buurt van een groot grafisch element word geassocieerd met reclame

Schrijven is stilstaan

1 pagina = 1 onderwerp

- Zet 1 onderwerp op 1 pagina
- Ook al wordt je pagina dan heel erg lang
- Zorg wel dat belangrijkste info bovenaan staat
- Beter scrollen, dan klikken

1m99

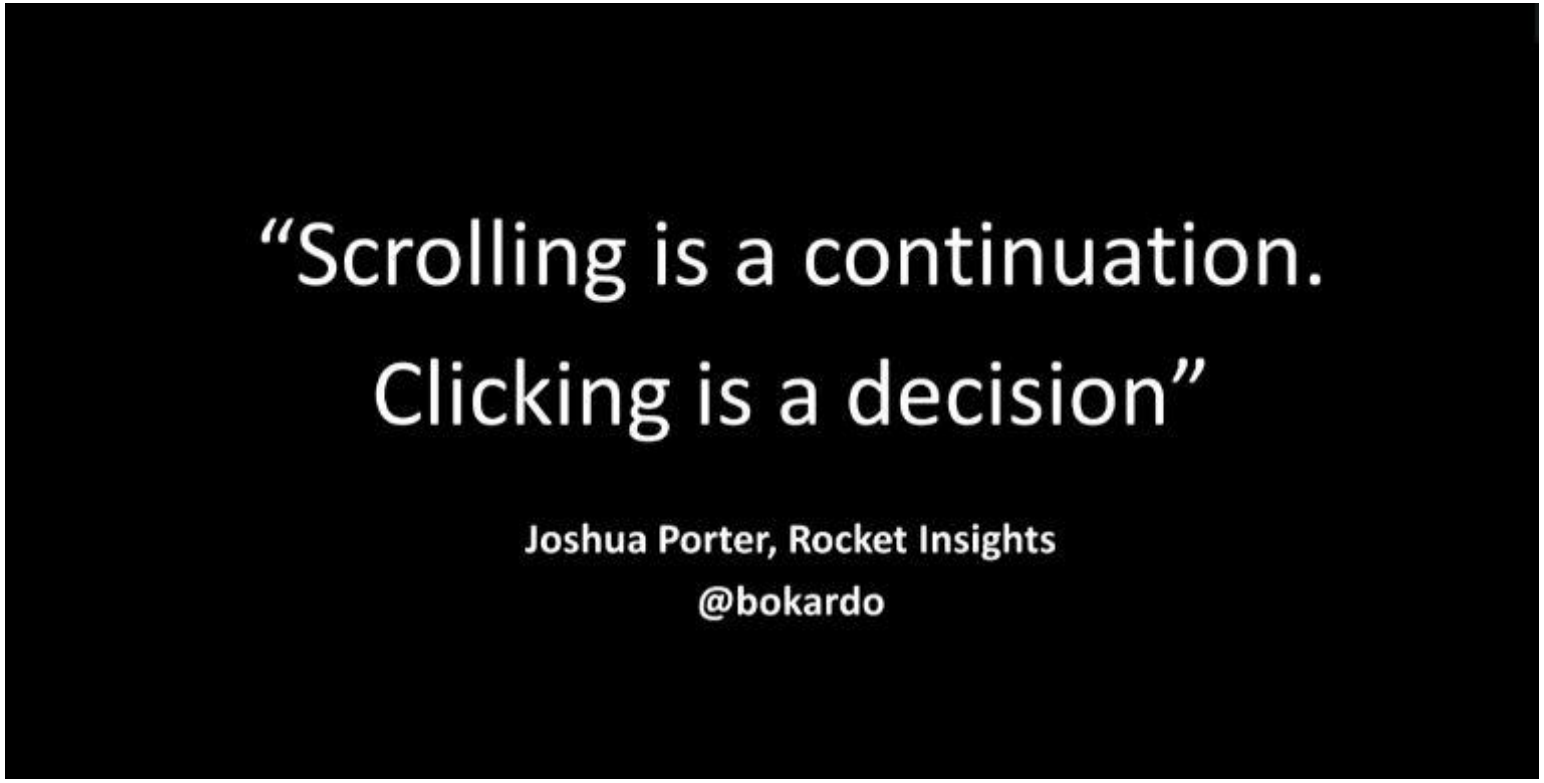
“Scrolling is a continuation.
Clicking is a decision”
Joshua Porter, Rocket Insights
@bokardo

Checklist aanmaak pagina

1. Wat is het doel van de pagina?
2. Wie is de doelgroep van de pagina?
3. Waarom bezoeken mensen de pagina?
4. Welke woorden gebruiken ze?

KEN JE DOELGROEP

Leesniveaus:

A1: vertrouwde namen, woorden

A2: korte eenvoudige teksten

B1: gebeurtenissen, gevoelens en wensen in persoonlijke brieven

B2: artikels, proza

C1: lange en complexe feitelijke en literaire teksten

C2: alle vormen van geschreven taal, abstracte en linguïstisch complexe teksten

KEN JE DOELGROEP

Teksten op het internet

A1: vertrouwde namen, woorden

A2: korte eenvoudige teksten

B1: gebeurtenissen, gevoelens en wensen in persoonlijke brieven

B2: artikels, proza

C1: lange en complexe feitelijke en literaire teksten

C2: alle vormen van geschreven taal, abstracte en linguïstisch complexe teksten

KEN JE DOELGROEP

65% van de mensen

A1: vertrouwde namen, woorden

A2: korte eenvoudige teksten

B1: gebeurtenissen, gevoelens en wensen in persoonlijke brieven

B2: artikels, proza

C1: lange en complexe feitelijke en literaire teksten

C2: alle vormen van geschreven taal, abstracte en linguïstisch complexe teksten

KEN JE DOELGROEP

Maak persona's en houd die in je achterhoofd

KEN JE DOELGROEP

Maak persona's en houd die in je achterhoofd

- Rik, 19 jaar
- Moeilijke thuissituatie
- Heeft Syndroom van Asperger
- Heeft een sterke mening over onderwijs
- Wil later leraar of sociaal werker worden

Schrijven = stilstaan

- Bepaal het onderwerp van je tekst
- 1 pagina per onderwerp
- Houd je doelgroep voor ogen

Schrijven is structureren

Val met de deur in huis

Eye tracking onderzoek

Wonen en werken in Portugal

Enkele jaren geleden verhuisden vrienden van Sammy naar Portugal. Hij en zijn vrouw besloten om hen een tijdje te gaan helpen, samen met hun drie kinderen van 9, 6 en 3. Ter plaatse werden ze vrijwel meteen gestoken door de 'emigratiemug'. Sammy: "Het beviel er ons zo dat we toen een impulsief besluit hebben genomen. We zijn op zoek gegaan naar een woning."

81%

Sammy: "Nadat we een paar huizen hadden gezien die niet aan onze verwachtingen voldeden, vonden we wat we zochten. Een verlaten ruïne met een watermolen aan een rivier. Onze West-Vlaamse ondernemingszin werd onmiddellijk geprikkeld! We zijn toen naar België gereisd, hebben ons huis te koop gezet en ons handelregister en btw-nummer ingediend. Zes maanden later kwamen we aan in Portugal met een volgestouwde vrachtwagen.

71%

Vakantiewoningen verhuren

Ons plan was om vakantiewoningen te verhuren. Niet evident, maar waar een wil is, is een weg. We kochten enkele verwaarloosde huizen en knapten ze op samen met een stel gemotiveerde Portugese bouwvakkers. We betaalden ze net iets meer dan ze elders kregen, wat wellicht bijdroeg tot hun gedrevenheid. <lacht> Het resultaat was: 2 huisjes om te verhuren voor lange termijn en een vakantiehuis voor families.

63%

We doen dit zo graag dat het eerder een uit de hand gelopen hobby lijkt. Geld is ook niet onze drijfveer. We hebben hier minder nodig om van te leven dan in België, dus we leggen de lat ook lager. Ons belangrijkste doel is: het onze gasten naar hun zin maken en hen verwennen.

32%

Legendarisch gastvrij

Natuurlijk zijn er zaken die ons wel eens ergeren. De wetgeving rond alles wat met ondernemen te maken heeft, de bureaucratie, de traagheid... Maar al bij al is de balans zeker positief. We zijn nog elke dag blij met het zonnige klimaat, de natuur en het goedkope leven. En de vriendelijkheid en gastvrijheid van de bewoners is legendarisch.

Nog minder

VANAF WELKE LEEFTIJD MAG IK AUTORIJDEN?

Door **Vlaamse Stichting Verkeerskunde** | **15-24 jaar**

Vanaf 17 jaar kan je je theorie-examen afleggen. Geslaagd? Dan krijg je een voorlopig rijbewijs en mag je dus autorijden. **Vanaf 18 jaar** kan je je praktijkexamen afleggen. Als je daarvoor slaagt kan je jouw definitieve rijbewijs gaan afhalen.

JOUW GEVOEL BIJ DEZE INFO

gerustgesteld

verder geholpen

blij dat ik dit nu weet

HAPKLARE BROKJES

- Hoe verder in je tekst, hoe minder belangrijk de info mag zijn
- Omgekeerde piramide geldt ook voor elke paragraaf
- Voldoende witruimte laten
- 1 idee per paragraaf
- Paragrafen niet te lang maken (max 3 zinnen)
- Betekenisvolle woorden vooraan in de eerste zin

TITELS
Belangrijkste eerst

Bij het scannen van titels op lijstpagina's kijken lezers vooral naar de eerste 11 karakters

Belangrijkste eerst

✗ Wat moet ik doen als ik de pil vergeten ben?

✓ Pil vergeten: wat nu?

Titeltypes

- Lijstjestitels
- Vragen doen het altijd goed
- Speel in op emotie
  - Missen
  - Bang
  - Verliefd
  - ...

Titeltypes

- Maak titels persoonlijk
- Wek nieuwsgierigheid op
  - Ongelooflijk
  - Het geheim van
  - Onwaarschijnlijk
  - Onverwacht
  - Verbazingwekkend

Populaire titeltypes

- Begin met een getal
- ‘Dit is hoe je’
- Vergelijking met een beroemd persoon of fenomeen
- Exclusiviteit suggereren
- Een grote belofte doen

Gebruik tussentitels

- Helpen lezer zowel inhoudelijk als visueel om tekst te scannen.
- Kan ook voor korte teksten.
- Tussentitel zetten bij paragrafen die 1 geheel vormen.
- Bij lange pagina's kan je deze verzamelen bovenaan pagina's (jump links).

Jumplinks

Home » Seks in de praktijk » Eerste keer » Hoe verloopt de eerste keer?

Hoe verloopt de eerste keer?

De eerste keer geslachtsgemeenschap is voor iedereen een bijzonder moment.

Het is spannend, want je weet niet wat je kan verwachten. Wees er zeker van dat jullie beiden het echt willen en kies een plek uit waar je niet gestoord wordt.

Snel naar:

- Wat is de eerste keer?
- Hoe weet ik of ik klaar ben voor de eerste keer?
- Voorbereiding op de eerste keer
- Voorspel
- Opwinding
- Hoe penetreren bij de eerste keer
- Problemen bij de eerste keer
- Naspel
- Doet de eerste keer pijn?
- Is het normaal dat de eerste keer tegenvalt?
- Veelgestelde vragen

Wat is de eerste keer?

'De eerste keer' is een uitdrukking voor het moment waarop je voor het eerst in je leven geslachtsgemeenschap hebt met een ander. Als je voor de eerste keer seks hebt, spreken we van een ontmaagding. Men denkt hierbij doorgaans aan seks in de vorm van penetratie

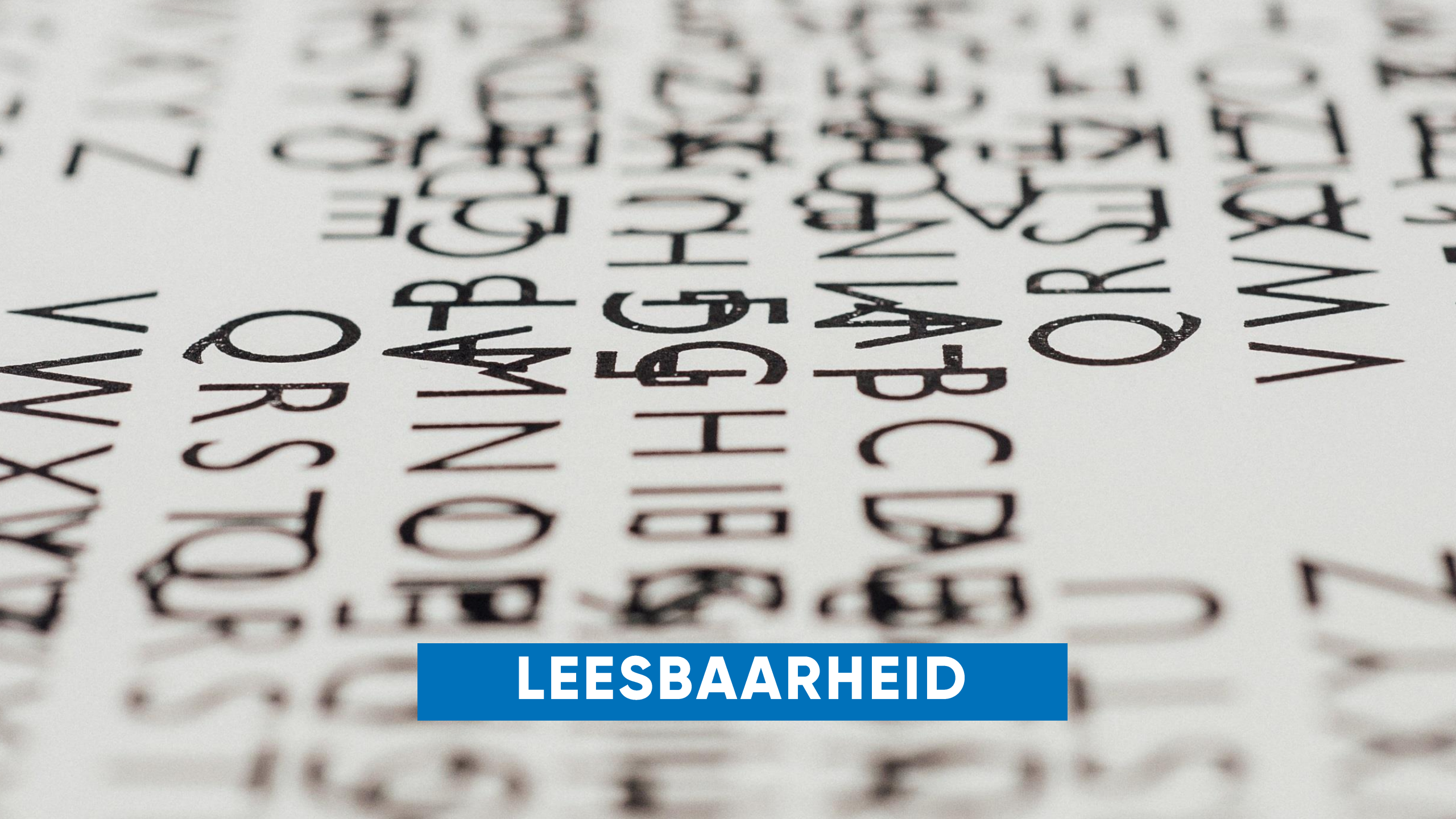
LEESBAARHEID

Leesbaarheid

- Goed lettertype
  - Best schreefloos, leest makkelijker online
- Tekengrootte
  - Minstens pixelgrootte 16, minimum om makkelijk gelezen te worden
- Afstand tussen de letters

MEGAFLICKS
DODGE

Links uitlijnen

Er zijn momenten die je nooit zal vergeten. Er zijn geuren, gevoelens en gezichten als herinnering. Jeugdwerk maakt een verschil in het leven van jonge mensen. En heeft impact op hun leven later. Dat zien en horen we elke dag. De Ambrassade stelde in alle hoeken en kanten van het jeugdwerk daarom de vraag: waarom werkt jeugdwerk eigenlijk? We zien en zeggen wel dat we jeugdwerk belangrijk vinden … maar weten we echt waarom #Jeugdwerkwerkt? Waarom jeugdwerk marcheert, effect heeft, rendeert?

Er zijn momenten die je nooit zal vergeten. Er zijn geuren, gevoelens en gezichten als herinnering. Jeugdwerk maakt een verschil in het leven van jonge mensen. En heeft impact op hun leven later. Dat zien en horen we elke dag. De Ambrassade stelde in alle hoeken en kanten van het jeugdwerk daarom de vraag: waarom werkt jeugdwerk eigenlijk? We zien en zeggen wel dat we jeugdwerk belangrijk vinden … maar weten we echt waarom #Jeugdwerkwerkt? Waarom jeugdwerk marcheert, effect heeft, rendeert?

Er zijn momenten die je nooit zal vergeten. Er zijn geuren, gevoelens en gezichten als herinnering. Jeugdwerk maakt een verschil in het leven van jonge mensen. En heeft impact op hun leven later. Dat zien en horen we elke dag. De Ambrassade stelde in alle hoeken en kanten van het jeugdwerk daarom de vraag: waarom werkt jeugdwerk eigenlijk? We zien en zeggen wel dat we jeugdwerk belangrijk vinden … maar weten we echt waarom #Jeugdwerkwerkt? Waarom jeugdwerk marcheert, effect heeft, rendeert?

Tekst laten uitlopen

Er zijn momenten die je nooit zal vergeten. Er zijn geuren, gevoelens en gezichten als herinnering. Jeugdwerk maakt een verschil in het leven van jonge mensen. En heeft impact op hun leven later. Dat zien en horen we elke dag. De Ambrassade stelde in alle hoeken en kanten van het jeugdwerk daarom de vraag: waarom werkt jeugdwerk eigenlijk? We zien en zeggen wel dat we jeugdwerk belangrijk vinden … maar weten we echt waarom #Jeugdwerkwerkt? Waarom jeugdwerk marcheert, effect heeft, rendeert?

Er zijn momenten die je nooit zal vergeten. Er zijn geuren, gevoelens en gezichten als herinnering. Jeugdwerk maakt een verschil in het leven van jonge mensen. En heeft impact op hun leven later. Dat zien en horen we elke dag. De Ambrassade stelde in alle hoeken en kanten van het jeugdwerk daarom de vraag: waarom werkt jeugdwerk eigenlijk? We zien en zeggen wel dat we jeugdwerk belangrijk vinden… maar weten we echt waarom #Jeugdwerkwerkt? Waarom jeugdwerk marcheert, effect heeft, rendeert?

Cursief

Jeugdwerkers zijn al superhelden. Samenwerking rond alle levensdomeinen van kinderen en jongeren mag niet betekenen dat jeugdwerkers overbelast worden met nieuwe en meer verwachtingen rond aanpassingen die fundamentele veranderingen betekenen aan de werking.

Jeugdwerkers zijn al superhelden. Samenwerking rond alle levensdomeinen van kinderen en jongeren mag niet betekenen dat jeugdwerkers overbelast worden met nieuwe en meer verwachtingen rond aanpassingen die fundamentele veranderingen betekenen aan de werking.

HOOFDLETTERS

HET IS NIET AAN TE RADEN OM VOLLEDIGE TEKST IN CAPS LOCK TE ZETTEN. HIERDOOR KUNNEN WE NIET VOLDOEN AAN HET WOORDBEELD. DIT VERTRAAGT DE LEESBAARHEID. HET LIJKT OOK ALSOF JE STAAT TE ROEPEN. EN DAT WILLEN WE NIET HE!

Het is niet aan te raden om volledige tekst in caps lock te zetten. Hierdoor kunnen we niet voldoen aan het woordbeeld. Dit vertraagt de leesbaarheid. Het lijkt ook alsof je staat te roepen. En dat willen we niet he!

Doe belangrijke woorden opvallen

Als je een woord in kleur zet, lijkt het een link.

Ook een onderlijnd woord, doet denken aan een link.

Woorden in cursief zijn dan weer moeilijker leesbaar.

NET ALS WOORDEN IN HOOFDLETTERS MOEILIJKER TE LEZEN ZIJN. EN BOVENDIEN SCHREEUWERIG OVERKOMEN.

Woorden in **vetjes springen eruit**.

Voorbeeld

We hopen dat het jaar voor jou goed begonnen is. **Met ons gaat het in elk geval prima!** We vlogen er meteen in tijdens de maand januari. Daarnaast staan er ook al heel wat uitdagende projecten op de agenda.

Voordat we beginnen aan het avontuur 2020 werpen we even snel een blik op de **sleutelmomenten van het jaar 2019**.

Vervolgens vertellen we je **hoeveel procent van zijn totale inkomen** de Belg spendeerde aan zijn **energiefactuur**.
Bovendien hebben we **geweldig nieuws**: de **distributiekosten dalen in 2020**!

Nu het toch de tijd van de **goede voornemens** is, ken je het concept **upcycling** al? Met dit nieuwe en **milieuvriendelijke** proces kan je je oude spullen een tweede leven geven. Het helpt je trouwens ook **besparen**!

Ten slotte kan je tijdens het nieuwe jaar nog altijd meespelen met onze wedstrijden. Deze maand maak je

Gebruik lijstjes

- Gebruik **opsommingstekens**
- Begin elk item van het lijstje met een **hoofdletter**
- **Woorden**: geen leestekens
- **Zinnen**: punt achter elke zin
- Gebruik **cijfers** alleen als ze betekenis hebben
- Orden lijstjes op een **logische** manier

~~de kunst van het~~

schrijven is ~~steeds~~

~~zoveel te~~ schrappen

~~dat duidelijk wordt~~

~~wat bedoeld is.~~

Schrijf eenvoudig

Geen kleutertaal, wel eenvoudig

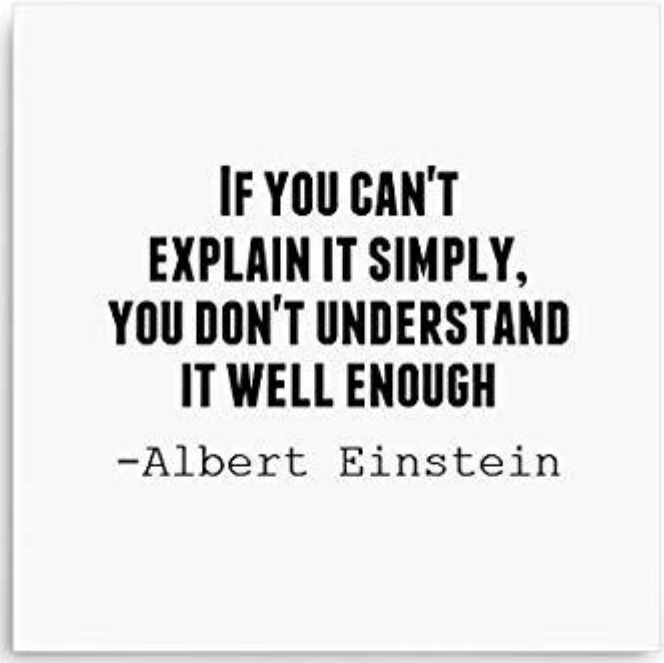

Schrijf eenvoudige zinnen

Schrijf korte zinnen: max 10-15 woorden

Vermijd
Gedachtestreepjes

De jongere – die wel eens een geheim verklapt– heeft niets gezegd.

Bijzinnen

Fourage, hét vormingsmoment van De Ambrassade voor vrijwilligers en beroepskrachten in de jeugdsector, gaat dit jaar 3 dagen door.

Haakjes

Je kan ook langskomen op kantoor (open van ma-do: 9u tot 17u, vrij 9u tot 16u) als je dat liever doet.

Schrijf eenvoudige zinnen

- Vervang . door ?
- Vervang , door .
- Geen ;

Hoe kan dit beter?

Voor conflixers die vertrouwensleerling en/of bemiddelaar zijn, is het belangrijk dat de groep divers is (leeftijd, studiejaar/richting, meisjes-jongens). Zo kunnen alle leerlingen bij hen terecht. Je kan best met een kleine groep starten. Je kan ook kiezen om langzaam op te bouwen en later doorgroeien naar de hogere graden.

Beter!

Vertrouwensleerlingen of bemiddelaars
Maak de groep divers! Kies leerlingen van verschillende leeftijden, studierichtingen, gender en afkomst. Zo kunnen alle leerlingen bij hen terecht. Start best met een kleine groep.

GEBRUIK EENVOUDIGE WOORDEN

- **Weg met jargon!**

  Fuck participatie!

- **Vermijd woorden met 3 lettergrepen**

- **Schrijf afkortingen voluit**

  Weg met WMKJ's.

- **Schrijf zoals je spreekt**

  Lees je tekst voor

Gebruik eenvoudige woorden

echter	maar
wensen	willen
dienen te	moeten
tevens	ook
indien	als
eveneens	ook
reeds	al
aangaande	over
immers	want

Geen INDIEN

✖ Indien overwogen wordt de website in meerdere talen aan te bieden, kan dit best al voor de ontwikkeling worden beslist.

✔ Wil je een website in meerdere talen? Beslis dat dan vòòr de ontwikkeling.

Gebruik actieve woorden

Echt doen!

Gebruik actieve woorden

Schrap:

- Worden
- Zullen
- Kunnen
- Hebben
- Willen

Gebruik actieve woorden

Vervang naamwoordstijl

- het … en
  - Als adviesraad wenst de Jeugdraad hierop in te spelen en jullie expertise, wensen en verlangens mee te nemen bij het adviseren van de Stad rond de noden van gedeelde jeugdlokalen.

Gebruik actieve woorden

Vervang naamwoordstijl

- het … en

  - Als adviesraad wenst de Jeugdraad hierop in te spelen en jullie expertise, wensen en verlangens mee te nemen bij het adviseren van de Stad rond de noden van gedeelde jeugdlokalen.
  - De Jeugdraad adviseert de Stad rond de noden van gedeelde jeugdlokalen. De adviesraad neemt daarvoor jullie expertise en wensen mee.

Gebruik actieve woorden

Schrap:

- -ing

Ontmoetingen in een uniek kader met sportieve accenten zijn ideaal om leeftijdsgenoten te leren kennen.
Jongeren ontmoeten elkaar bij sportieve activiteiten. Zo leren ze leeftijdsgenoten kennen.

- -heid

We hebben hierbij een sterke maatschappelijke betrokkenheid.
We zijn maatschappelijk betrokken.

- -schap

Gebruik actieve woorden

Gebruik signaalwoorden:

- dus
- want
- eerst, nadat
- maar
- zo
- ...

Gebruik actieve woorden

Schrap lege woorden:

- Meestal
- Eventueel

Gebruik actieve woorden

Pas op met hoerawoorden:

- Heel
- Zeer
- Erg

Gebruik actieve woorden

Deze dag staat helemaal in het teken van conflixen. Je kan je laten inspireren door de conflixersprojecten op andere scholen en met andere Conflixers in gesprek gaan. Je schaaft je skills bij in de keuzeworkshops, zodat je vol vers enthousiasme, nuttige tips en verbeterde vaardigheden terugkeert naar je school. Geïnteresseerde, beginnende en gevorderde Conflixers kunnen kiezen uit diverse workshops en activiteiten.

Gebruik actieve woorden

Dag van de Conflixers

Leer bij van projecten uit andere scholen.
Ontmoet mede-Conflixers.
Schaaf je skills bij.

Kies uit diverse workshops en activiteiten. En keer terug naar school vol enthousiasme, kennis en kunde.

Gebruik actieve woorden

- Beveel
- Omschrijf het resultaat, niet de actie (niet zoeken, maar vinden)
- Geef betekenis aan je links. Google heeft dat graag

Betekenisvolle links

- Voor het indexeren van pagina's bij Google
- Bevestiging aan Google dat deze bron betrouwbaar is
- Beter voor blinden

Vergeet KLIK HIER

De studiedag afgelopen weekend was een groot succes. Klik hier om de foto's te bekijken.

De studiedag afgelopen weekend was een groot succes. Bekijk de foto's.

Zeg wat lezers moeten doen

Versie 1

Tags: design, details, gebruiksvriendelijkheid, kwaliteit, ontwerp, tips, usability

Versie 2

Dit artikel gaat over copywriting, formulieren, taalgebruik, screenshot vrijdag, webschrijven.

Versie 3

Lees meer artikels over copywriting, formulieren, taalgebruik, screenshot vrijdag, webschrijven.

MICROCOPY
de vriend van je call-to-action

Microcopy = geruststellende zinnetje dat bij je CTA hoort

Krijg het Ambrasmagazine

Het is gratis

Ken je eigen zwakke punten

Wat gebruik jij vaak als je spontaan schrijft?

Geen… of !

UITROEPTEKEN!!!!!!

CREATIEF JEUGDWERK IN JOUW BUURT

Jonge Helden is niet alleen! Over heel Vlaanderen vind je lokale jeugdwerken die geloven in een speelse en creatieve uitlaat voor elk kind. En toch zijn ze allemaal uniek! Er zijn jeugdateliers, speelpleinen en kinderclubs. Er wordt geknutseld, gespeeld, theater gemaakt, verhalen verteld, geravot, bosavonturen beleefd, circuskunstjes beoefend, en zoveel meer! Zowel tijdens de schoolweek als in het weekend of in de vakantie…

Website Jonge Helden

Schrijven is schrappen

- Maximum 10-15 woorden per zin
- Schrijf zoals je spreekt
- Beveel!
- Schrap: worden, zullen, kunnen, hebben, willen
- Vervang: -ing/-heid/-schap, het … en
- Maak links betekenisvol

PAUZE

DE AMBRASSADE
bureau voor jonge zaken

Elsschotproef

Checklist

Schrijven is praten met papier ertussen

1. Schrappen! (yes, you can!)
2. Weg met lege werkwoorden (worden/zullen/willen/kunnen/hebben)
3. Vervang -ing/-heid/-schap door vervoegde werkwoorden.
4. Vervang , door .
5. Opsomming? 1/2/3'tje
6. Geen ... en !
7. Ken je eigen stopwoorden.
8. Is het spreektaal? Lees je tekst voor.
9. Zinnen hakken of mixen:
   - Van . naar ?
   - korte zinnen
   - citaat mens
   - zeg wat lezer moet doen + motief
10. Gebruik signaalwoorden (kortom, stel, want, conclusie,...)

DE AMBRASSADE
bureau voor jonge zaken

Op maat van jongeren

WAT WAT label

Wat is goeie info op maat van jongeren?

- Op maat
- Correct & volledig
- Empowerend
- Effectief
- Transparant
- Evaluatief/reflectief
- Participatief

DE AMBRASSADE
bureau voor jonge zaken

Principe OP MAAT

Het informatieproduct is aangepast aan de taal en de leefwereld van kinderen en jongeren:

- duidelijk
- begrijpbaar
- bruikbaar
- herkenbaar
- aantrekkelijk

DE AMBRASSADE
bureau voor jonge zaken

Principe CORRECT & VOLLEDIG

De informatie biedt een goed overzicht van verschillende, actuele mogelijkheden.

DE AMBRASSADE
bureau voor jonge zaken

Principe EMPOWEREND

Het product creëert een positieve impact op hun levenskwaliteit en versterkt de positie van kinderen en jongeren in de samenleving. Het helpt de doelgroep om zelf keuzes te maken over levensthema's.

Reflectievragen, good practices en tools

Home > Kennis > WAT WAT label >

Deel op

Hoe ga ik aan de slag met de 7 principes van het WAT WAT label?

Hoe ga ik aan de slag met de 7 principes van het WAT WAT label?

WAT WAT label

1 Op maat

Het informatieproduct is aangepast aan de taal en de leefwereld van kinderen en jongeren: duidelijk, begrijpbaar, bruikbaar, herkenbaar en aantrekkelijk.

Reflectievragen

- Is de concrete doelgroep (en subdoelgroepen) duidelijk afgebakend? Hoe goed ken je de doelgroep?
- Worden er specifieke inspanningen geleverd om het product toegankelijk te maken voor moeilijker bereikbare doelgroepen?
- In welke mate is de vorm of methode van het informatieproduct geschikt (herkenbaar, aantrekkelijk, bruikbaar) voor de doelgroep, de inhoud en de context van het product. En voor het bereiken van de vooropgestelde doelstellingen? Werd dit onderzocht?

DE AMBRASSADE
bureau voor jonge zaken

https://ambrassade.be/nl/kennis/artikel/hoe-ga-ik-aan-de-slag-met-de-7-principes-van-het-wat-wat-label

OP MAAT VAN JONGEREN

TONE OF VOICE

Tone of voice

WEL	NIET
Gerespecteerd	Autoritair
Aanwezig en empathisch	Afstandelijk
Authentiek	Fake
Humoristisch, met kwinkslag	Geforceerd grappig
Empowerend	Belerend of beschermend
Vanuit de dagelijkse realiteit	Theoretisch
Rebels	Braaf

DE AMBRASSADE
bureau voor jonge zaken

Wat denk je hier van?

Jow jow jow. Ooit in contactgekomen met de popo? Chill matti. Wij weten hier alles over. Ga naar onze website voor meer info. Peace

DE AMBRASSADE
bureau voor jonge zaken

Beter?

Je moet niet meteen een gangster zijn om in contact te komen met de politie. Je kan met ze te maken hebben als alweer iemand je fiets “per ongeluk” meeneemt aan het station. Hoe dan ook, het is altijd handig om op de hoogte te zijn van je rechten. Ook als jij de wet overtreden hebt.

Wat denk je hier van?

Moet ik naar het medisch onderzoek?

Ja, dat moet.

Het medisch onderzoek is verplicht. Elke leerling moet gedurende zijn/haar schoolloopbaan enkele keren bij de CLB-artsen en verpleegkundigen langsgaan. In het gewoon onderwijs is dat in vaste leerjaren, in het buitengewoon onderwijs op leeftijden. Ook wanneer een leerling het eerste jaar begint in het deeltijds onderwijs of een erkende vorming aanvat, voert de CLB-arts een medisch onderzoek uit.

De dokter controleert tijdens dit onderzoek of je alle inentingen gehad hebt die nodig zijn. Als je nog niet alle inentingen hebt gehad en de dokter heeft de toestemming van je ouders dan kan hij die inenting meteen geven. Ben je 18 of ouder dan geef je zelf al dan niet toestemming.

Tijdens het medisch onderzoek controleert de dokter ook of alles in orde is en of je normaal ontwikkelt. Bij de jongens controleert de dokter of de teelballen juist groeien. Bij de meisjes wordt gecontroleerd of er beharing is rond de vagina en of de borsten groeien.
Het onderzoek wordt uigevoerd door de CLB-dokter. Als je een goede reden hebt, dan mag je je ook door een andere dokter laten onderzoeken. Die dokter moet het juiste materiaal hebben om de onderzoeken correct uit te voeren en moet de resultaten doorgeven aan de CLB-arts. Een onderzoek bij een CLB-dokter is gratis, het onderzoek bij de andere dokter niet.

Beter?

Het medisch onderzoek. Is dat verplicht?

In je schoolcarrière moet een dokter je een aantal keer onderzoeken. Wil je niet naar de arts van het CLB? Geen probleem. Je mag ook naar een andere dokter gaan. Die moet de resultaten wel doorgeven aan het CLB.

Weet wel: een onderzoek bij een CLB-dokter is gratis. Bij een andere dokter betaal je geld.

Ontdek wat je moet doen als je niet wil dat een CLB-arts je onderzoekt.

Wat denk je hier van?

Zowel voor minder- als meerderjarigen gelden er nog bepaalde regels, die we jou niet willen onthouden. Zo is het bijvoorbeeld niet slim om seks te hebben in het bos, openbaar toilet of andere plekken die publiekelijk zijn. Mocht iemand het opmerken dan is er sprake van openbare zedenschennis, waar je een boete voor krijgt en soms zelfs het gevang in!

Beter?

Als je seks hebt in een bos, op een openbaar toilet, of op een andere publieke plaats kan je gestraft worden voor openbare zedenschennis.

Zorg dus dat je niet gezien wordt ;-)

Schrijf inclusief

Houd rekening met:

- gender
- afkomst
- sociale klasse
- geloof

DE AMBRASSADE
bureau voor jonge zaken

Schrijf inclusief

NIET	WEL
jongens en meisjes	leden, fans, kinderen, ...
je zoon of dochter	je kind
vriend of vriendin	partner of lief
mama en papa	ouder(s)
leidster, animatrice	leiding, animatoren

DE AMBRASSADE
bureau voor jonge zaken

De leider moet luisteren naar de bezorgdheden van zijn leden

- Kies voor meervoud

  Leiders moeten luisteren naar hun leden.

- Gebruik een lidwoord

  De leiding moet luisteren naar de bezorgdheden van de leden.

- Herformuleer je zin

  Zijn de leden bezorgd? Dan moet de leiding daar naar luisteren.

- Richt je tot de lezer

  Sta je in leiding? Luister naar de bezorgdheden van je leden.

- Gebruik een voorbeeld

  Racha is leidster. Zij luistert graag naar de bezorgdheden van haar leden.

DE AMBRASSADE
bureau voor jonge zaken

Schrijf inclusief

Ook inhoudelijk.

Ben jij een echte dame en sta je graag in de spotlights? Dit meidenkamp staan jij en je vriendinnen volledig in de belangstelling!

In de Chiro eten we allemaal best wel graag.

Schrijf inclusief

Ook inhoudelijk.

Bijvoorbeeld: WAT WAT en alcohol

Een spelletje

Oefenen
Schrijven maar!

Oefenen

Wat viel er op?

Handige tools

Bij eenvoudig schrijven

Leesniveau bepalen

https://www.accessibility.nl/kennisbank/tools/leesniveau-tool

DE AMBRASSADE
bureau voor jonge zaken

Geschat niveau van uw tekst: B1/B2

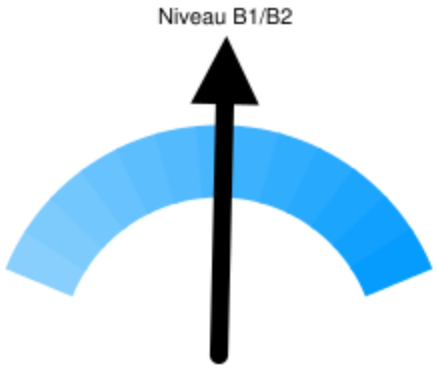

De Accessibility Leesniveau Tool heeft berekend dat de ingevoerde tekst bij benadering een leesniveau van **B1/B2** heeft.

b1

Ik kan teksten begrijpen die hoofdzakelijk bestaan uit hoogfrequente, alledaagse of aan mijn werk gerelateerde taal. Ik kan de beschrijving van gebeurtenissen, gevoelens en wensen in persoonlijke brieven begrijpen. Ongeveer 40 procent van de Nederlandse bevolking beschikt over dit taalniveau. Veel gratis kranten hanteren dit taalniveau.

b2

Ik kan artikelen en verslagen lezen die betrekking hebben op eigentijdse problemen, waarbij de schrijvers een bijzondere houding of standpunt innemen. Ik kan eigentijds literair proza begrijpen.

Leesniveau bepalen + suggesties

https://www.wizenote.com

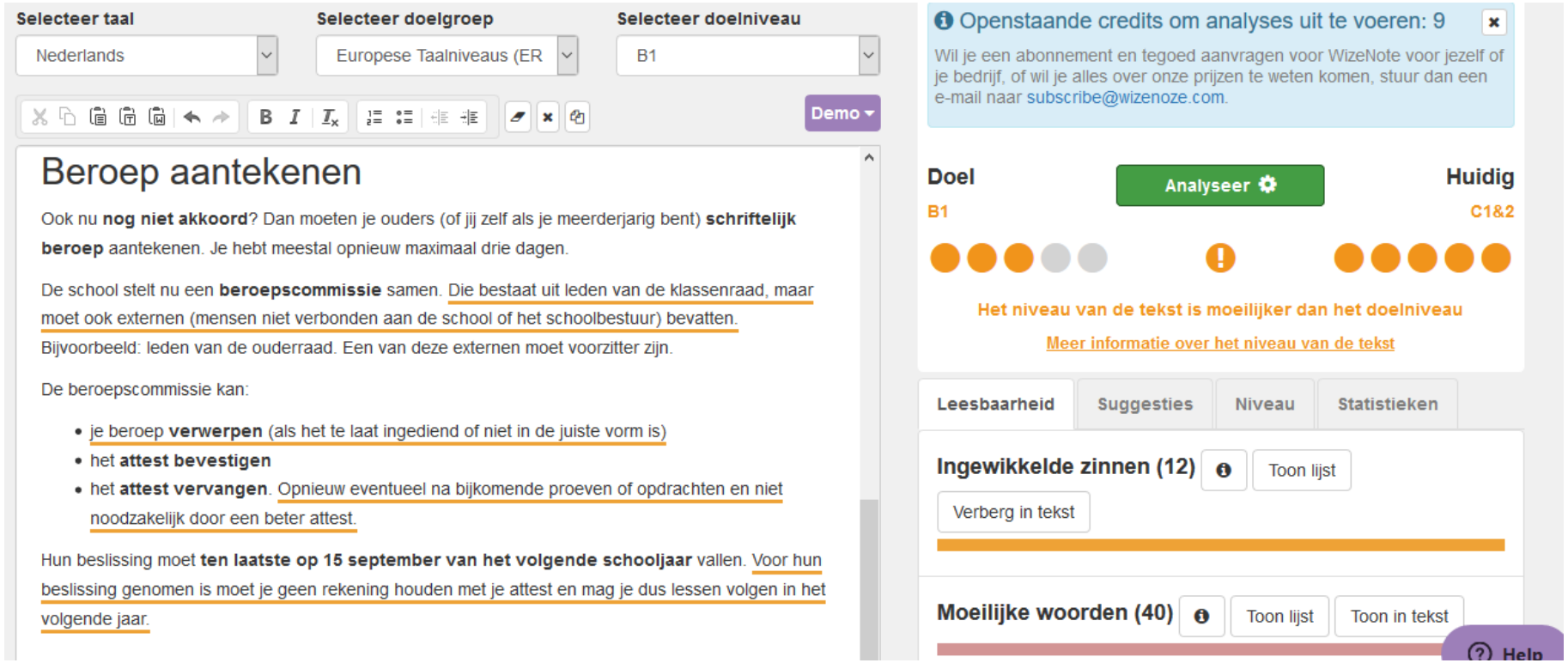
Selecteer taal
Nederlands
Selecteer doelgroep
Europese Taalniveaus (ER
Selecteer doelniveau
B1
Demo
Beroep aantekenen
Ook nu **nog niet akkoord**? Dan moeten je ouders (of jij zelf als je meerderjarig bent) **schriftelijk beroep** aantekenen. Je hebt meestal opnieuw maximaal drie dagen.
De school stelt nu een **beroepscommissie** samen. Die bestaat uit leden van de klassenraad, maar moet ook externen (mensen niet verbonden aan de school of het schoolbestuur) bevatten. Bijvoorbeeld: leden van de ouderraad. Een van deze externen moet voorzitter zijn.
De beroepscommissie kan:
je beroep **verwerpen** (als het te laat ingediend of niet in de juiste vorm is)
het **attest bevestigen**
het **attest vervangen**. Opnieuw eventueel na bijkomende proeven of opdrachten en niet noodzakelijk door een beter attest.
Hun beslissing moet **ten laatste op 15 september van het volgende schooljaar** vallen. Voor hun beslissing genomen is moet je geen rekening houden met je attest en mag je dus lessen volgen in het volgende jaar.
Openstaande credits om analyses uit te voeren: 9
Wil je een abonnement en tegoed aanvragen voor WizeNote voor jezelf of je bedrijf, of wil je alles over onze prijzen te weten komen, stuur dan een e-mail naar subscribe@wizenoze.com.
Doel
B1
Analyseer
Huidig
C1&2
Het niveau van de tekst is moeilijker dan het doelniveau
Meer informatie over het niveau van de tekst
Leesbaarheid
Suggesties
Niveau
Statistieken
Ingewikkelde zinnen (12)
Toon lijst
Verberg in tekst
Moeilijke woorden (40)
Toon lijst
Toon in tekst
Help

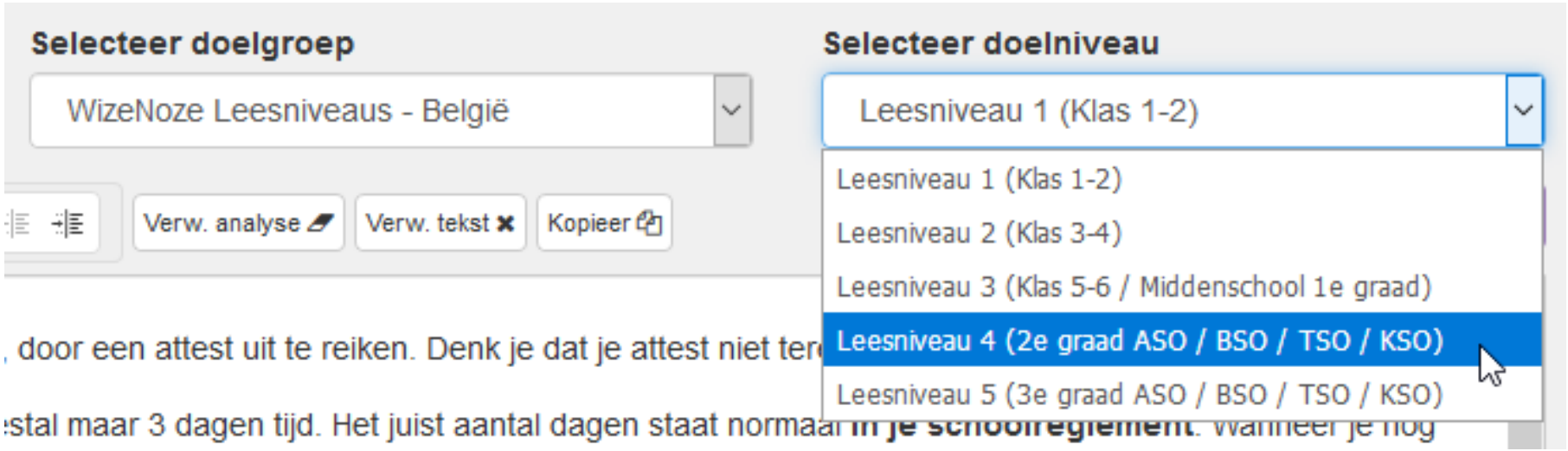
Selecteer doelgroep
WizeNoze Leesniveaus - België
Selecteer doelniveau
Leesniveau 1 (Klas 1-2)
Verw. analyse
Verw. tekst
Kopieer
Leesniveau 1 (Klas 1-2)
Leesniveau 2 (Klas 3-4)
Leesniveau 3 (Klas 5-6 / Middenschool 1e graad)
Leesniveau 4 (2e graad ASO / BSO / TSO / KSO)
Leesniveau 5 (3e graad ASO / BSO / TSO / KSO)
door een attest uit te reiken. Denk je dat je attest niet ter
stal maar 3 dagen tijd. Het juist aantal dagen staat normaal

Leesniveau bepalen + suggesties

https://www.schrijfassistent.be

Het is de klassenraad die beslist of je slaagt of niet, door een attest uit te reiken. Denk je dat je attest niet terecht is?
Het is belangrijk dat je snel reageert. Vaak heb je maar een paar dagen tijd om actie te ondernemen, meestal drie. Het juist aantal
moet normaal vermeld worden in je school
doen. Inkijken
Vraag allereerst je examens en toetsen, en
De school moet ook schriftelijk uitleggen w
Nog niet akkoord? Bel snel de school of ga
brief voor de zekerheid, zo heb je een bewij
directeur. De directeur moet nu een overleg
p: analyseer je zin.
Is je het onderwerp en staat het werkwoord eerst? Dan mag het werkwoord niet eindigen op een t.
Voorbeeld 1:
dit vind je niet (want je is het onderwerp: jij vindt dit niet).
MAAR: hij vindt je niet (want niet je maar hij is het onderwerp: hij vindt jou niet).
Voorbeeld 2:
dit vind je goede lectuur (want je is het onderwerp: jij vindt dit goede lectuur).
MAAR: dit vindt je beste vriend leuk (want niet je maar je beste vriend is het onderwerp: je beste vriend vindt dit leuk).
CONTROLEER DE SPELLING
> Spelling
> DT en co.
> Passief
> Naamwoordstijl
> Uitspraak

Maar: het blijven computers

Ook handig

- Woordenlijst.org
- Taaladvies.net
- https://onzetaal.nl/taaladvies/ouderwets-taalgebruik
- Nieuwsbrief Schrijf.be

EVALUATIE

In 1 woord

Bronnen

@agconsult

AGConsult
Webstrategie & Usability

- Dé referentie voor alles wat webstrategie en usability is:
  - Gebruikersonderzoek
  - Informatiearchitectuur
  - Usability
  - Copywriting

- Nummer 3 op wereldranglijst meest invloedrijke conversie-optimalisatie-specialisten

- Hun klanten geven hen 16 jaar topscores in de onafhankelijke klantentevredenheidsonderzoeken van Qfor. De laatste 9 jaar kregen ze een score van 100%

Schrijf.be®

- Bureau voor copywriting
- Heeft maandelijkse nieuwsbrief met handige schrijftips